



MENTERI DALAM NEGERI
REPUBLIK INDONESIA

PERATURAN MENTERI DALAM NEGERI REPUBLIK INDONESIA
NOMOR 30 TAHUN 2022
TENTANG
BATAS DAERAH KABUPATEN WAY KANAN
DENGAN KABUPATEN TULANG BAWANG BARAT PROVINSI LAMPUNG

DENGAN RAHMAT TUHAN YANG MAHA ESA

MENTERI DALAM NEGERI REPUBLIK INDONESIA,

Menimbang : bahwa untuk melaksanakan ketentuan Pasal 8 ayat (5) Undang-Undang Nomor 12 Tahun 1999 tentang Pembentukan Kabupaten Way Kanan, Kabupaten Lampung Timur, dan Kota Metro Di Provinsi Lampung, Pasal 5 ayat (3) Undang-Undang Nomor 50 Tahun 2008 tentang Pembentukan Kabupaten Tulang Bawang Barat Di Provinsi Lampung, serta Pasal 401 ayat (1) Undang-Undang Nomor 23 Tahun 2014 tentang Pemerintahan Daerah, perlu menetapkan Peraturan Menteri Dalam Negeri tentang Batas Daerah Kabupaten Way Kanan dengan Kabupaten Tulang Bawang Barat Provinsi Lampung;

Mengingat : 1. Pasal 17 ayat (3) Undang-Undang Dasar Negara Republik Indonesia Tahun 1945;
2. Undang-Undang Nomor 28 Tahun 1959 tentang Penetapan Undang-Undang Darurat Nomor 4 Tahun 1956 (Lembaran Negara Republik Indonesia Tahun 1956 Nomor 55), Undang-Undang Darurat Nomor 5 Tahun 1956 (Lembaran Negara Republik Indonesia Tahun 1956 Nomor 56) dan Undang-Undang Darurat Nomor 6 Tahun 1956 (Lembaran

- Negara Republik Indonesia Tahun 1956 Nomor 57) tentang Pembentukan Daerah Tingkat I Lampung, sebagai Undang-Undang (Lembaran Negara Republik Indonesia Tahun 1959, Tambahan Lembaran Negara Republik Indonesia Nomor 1821);
3. Undang-Undang Nomor 14 Tahun 1964 tentang Penetapan Peraturan Pemerintah Pengganti Undang-Undang Nomor 3 Tahun 1964 tentang Pembentukan Daerah Tingkat I Lampung dengan mengubah Undang-Undang Nomor 25 Tahun 1959 tentang Pembentukan Daerah Tingkat I Sumatera Selatan (Lembaran Negara Republik Indonesia Tahun 1964 Nomor 8) menjadi Undang-Undang (Lembaran Negara Republik Indonesia Tahun 1964 Nomor 95, Tambahan Lembaran Negara Republik Indonesia Nomor 2688);
 4. Undang-Undang Nomor 12 Tahun 1999 tentang Pembentukan Kabupaten Daerah Tingkat II Way Kanan, Kabupaten Daerah Tingkat II Lampung Timur, dan Kotamadya Daerah Tingkat II Metro (Lembaran Negara Republik Indonesia Tahun 1999 Nomor 46, Tambahan Lembaran Negara Republik Indonesia Nomor 3825);
 5. Undang-Undang Nomor 39 Tahun 2008 tentang Kementerian Negara (Lembaran Negara Republik Indonesia Tahun 2008 Nomor 166, Tambahan Lembaran Negara Republik Indonesia Nomor 4916);
 6. Undang-Undang Nomor 50 Tahun 2008 tentang Pembentukan Kabupaten Tulang Bawang Barat Di Provinsi Lampung (Lembaran Negara Republik Indonesia Tahun 2008 Nomor 187, Tambahan Lembaran Negara Republik Indonesia Nomor 4934);
 7. Undang-Undang Nomor 23 Tahun 2014 tentang Pemerintahan Daerah (Lembaran Negara Republik Indonesia Tahun 2014 Nomor 244, Tambahan Lembaran Negara Republik Indonesia Nomor 5587) sebagaimana telah beberapa kali diubah, terakhir dengan Undang-Undang Nomor 9 Tahun 2015 tentang Perubahan Kedua atas Undang-Undang Nomor 23 Tahun 2014 tentang

- Pemerintahan Daerah (Lembaran Negara Republik Indonesia Tahun 2015 Nomor 58, Tambahan Lembaran Negara Republik Indonesia Nomor 5679);
8. Peraturan Pemerintah Nomor 43 Tahun 2021 tentang Penyelesaian Ketidaksesuaian Tata Ruang, Kawasan Hutan, Izin, dan/atau Hak Atas Tanah (Lembaran Negara Republik Indonesia Tahun 2021 Nomor 53, Tambahan Lembaran Negara Republik Indonesia Nomor 6655);
 9. Peraturan Presiden Nomor 11 Tahun 2015 tentang Kementerian Dalam Negeri (Lembaran Negara Republik Indonesia Tahun 2015 Nomor 12);
 10. Peraturan Menteri Dalam Negeri Nomor 141 Tahun 2017 tentang Penegasan Batas Daerah (Berita Negara Republik Indonesia Tahun 2018 Nomor 79);
 11. Peraturan Menteri Dalam Negeri Nomor 13 Tahun 2021 tentang Organisasi dan Tata Kerja Kementerian Dalam Negeri (Berita Negara Republik Indonesia Tahun 2021 Nomor 398);

MEMUTUSKAN :

Menetapkan : PERATURAN MENTERI DALAM NEGERI TENTANG BATAS DAERAH KABUPATEN WAY KANAN DENGAN KABUPATEN TULANG BAWANG BARAT PROVINSI LAMPUNG.

Pasal 1

Dalam Peraturan Menteri ini yang dimaksud dengan :

1. Provinsi Lampung adalah daerah otonom sebagaimana dimaksud dalam Undang-Undang Nomor 14 Tahun 1964 tentang Penetapan Peraturan Pemerintah Pengganti Undang-Undang Nomor 3 Tahun 1964 tentang Mengubah Undang-Undang Nomor 25 Tahun 1959 tentang Pembentukan Daerah Tingkat I Sumatera Selatan Menjadi Undang-Undang.
2. Kabupaten Way Kanan adalah Daerah Otonom sebagaimana dimaksud dalam Undang-Undang Nomor 12 Tahun 1999 tentang Pembentukan Kabupaten Daerah

Tingkat II Way Kanan, Kabupaten Lampung Timur, dan Kota Metro.

3. Kabupaten Tulang Bawang Barat adalah daerah otonom sebagaimana dimaksud dalam Undang-Undang Nomor 50 Tahun 2008 tentang Pembentukan Kabupaten Tulang Bawang Barat Di Provinsi Lampung.
4. Titik Kartometrik yang selanjutnya disingkat TK adalah titik koordinat batas yang ditentukan berdasarkan pengukuran atau penghitungan posisi titik dengan menggunakan peta dasar dan peta lain sebagai pelengkap.
5. Lintang Selatan yang selanjutnya disingkat LS adalah garis khayal yang membagi bumi di bagian selatan.
6. Bujur Timur yang selanjutnya disingkat BT adalah garis khayal menghubungkan titik kutub utara dan kutub selatan bumi dan menyatakan besarnya sudut antara posisi bujur dengan garis meridian yang berada di sebelah timur.

Pasal 2

Batas daerah Kabupaten Way Kanan dengan Kabupaten Tulang Bawang Barat Provinsi Lampung dimulai dari :

- a. TK 01 dengan koordinat $4^{\circ} 30' 55.585''$ LS dan $104^{\circ} 55' 34.735''$ BT yang merupakan simpul batas Kabupaten Lampung Utara dengan Kabupaten Way Kanan dan Kabupaten Tulang Bawang Barat, selanjutnya ke arah utara sampai pada TK 3 dengan koordinat $4^{\circ} 30' 27.800''$ LS dan $104^{\circ} 55' 34.300''$ BT yang terletak pada batas Kabupaten Way Kanan dengan Kabupaten Tulang Bawang Barat;
- b. TK 3 selanjutnya ke arah timur laut sampai pada TK 4 dengan koordinat $4^{\circ} 29' 53.400''$ LS dan $104^{\circ} 55' 47.200''$ BT, selanjutnya ke arah timur laut sampai pada TK 5 dengan koordinat $4^{\circ} 29' 18.400''$ LS dan $104^{\circ} 56' 00.400''$ BT yang terletak pada batas Kabupaten Way Kanan dengan Kabupaten Tulang Bawang Barat;

- c. TK 5 selanjutnya ke arah timur laut sampai pada TK 6 dengan koordinat $4^{\circ} 28' 49.200''$ LS dan $104^{\circ} 56' 40.400''$ BT, selanjutnya ke arah tenggara sampai pada TK 7 dengan koordinat $4^{\circ} 29' 17.500''$ LS dan $104^{\circ} 57' 01.600''$ BT yang terletak pada batas Kabupaten Way Kanan dengan Kabupaten Tulang Bawang Barat Provinsi Lampung;
- d. TK 7 selanjutnya ke arah timur laut sampai pada TK 8 dengan koordinat $4^{\circ} 29' 01.300''$ LS dan $104^{\circ} 57' 27.100''$ BT, selanjutnya ke arah timur laut sampai pada TK 9 dengan koordinat $4^{\circ} 28' 31.100''$ LS dan $104^{\circ} 58' 02.600''$ BT yang terletak pada batas Kabupaten Way Kanan dengan Kabupaten Tulang Bawang Barat Provinsi Lampung;
- e. TK 9 selanjutnya ke arah barat laut sampai pada TK 10 dengan koordinat $4^{\circ} 28' 24.600''$ LS dan $104^{\circ} 57' 57.300''$ BT, selanjutnya ke arah timur laut sampai pada TK 11 dengan koordinat $4^{\circ} 28' 00.800''$ LS dan $104^{\circ} 58' 09.100''$ BT yang terletak pada batas Kabupaten Way Kanan dengan Kabupaten Tulang Bawang Barat Provinsi Lampung;
- f. TK 11 selanjutnya ke arah barat laut sampai pada TK 12 dengan koordinat $4^{\circ} 27' 34.900''$ LS dan $104^{\circ} 57' 56.100''$ BT, selanjutnya ke arah timur laut sampai pada TK 13 dengan koordinat $4^{\circ} 27' 14.800''$ LS dan $104^{\circ} 58' 26.200''$ BT yang terletak pada batas Kabupaten Way Kanan dengan Kabupaten Tulang Bawang Barat Provinsi Lampung;
- g. TK 13 selanjutnya ke arah timur laut sampai pada TK 14 dengan koordinat $4^{\circ} 26' 46.100''$ LS dan $104^{\circ} 59' 08.200''$ BT, selanjutnya ke arah tenggara sampai pada TK 15 dengan koordinat $4^{\circ} 26' 51.100''$ LS dan $104^{\circ} 59' 41.800''$ BT yang terletak pada batas Kabupaten Way Kanan dengan Kabupaten Tulang Bawang Barat Provinsi Lampung;
- h. TK 15 selanjutnya ke arah tenggara sampai pada TK 16 dengan koordinat $4^{\circ} 26' 57.900''$ LS dan $105^{\circ} 00' 34.300''$

BT, selanjutnya ke arah selatan sampai pada TK 17 dengan koordinat $4^{\circ} 27' 01.600''$ LS dan $105^{\circ} 00' 34.300''$ BT yang terletak pada batas Kabupaten Way Kanan dengan Kabupaten Tulang Bawang Barat Provinsi Lampung;

- i. TK 17 selanjutnya ke arah barat daya sampai pada TK 18 dengan koordinat $4^{\circ} 27' 30.800''$ LS dan $105^{\circ} 00' 32.400''$ BT, selanjutnya ke arah Barat Daya sampai pada TK 19 dengan koordinat $4^{\circ} 27' 52.000''$ LS dan $105^{\circ} 00' 30.100''$ BT yang terletak pada batas Kabupaten Way Kanan dengan Kabupaten Tulang Bawang Barat Provinsi Lampung;
- j. TK 19 selanjutnya ke arah tenggara sampai pada TK 20B dengan koordinat $4^{\circ} 27' 56.252''$ LS dan $105^{\circ} 01' 00.903''$ BT, selanjutnya ke arah timur laut sampai pada TK 24 dengan koordinat $4^{\circ} 27' 30.100''$ LS dan $105^{\circ} 02' 14.100''$ BT yang terletak pada batas Kabupaten Way Kanan dengan Kabupaten Tulang Bawang Barat Provinsi Lampung;
- k. TK 24 selanjutnya ke arah timur laut sampai pada TK 27 dengan koordinat $4^{\circ} 26' 32.800''$ LS dan $105^{\circ} 03' 45.500''$ BT, selanjutnya ke arah timur laut sampai pada TK 28 dengan koordinat $4^{\circ} 26' 21.800''$ LS dan $105^{\circ} 04' 06.500''$ BT, selanjutnya ke arah timur laut sampai pada TK 29 dengan koordinat $4^{\circ} 26' 10.900''$ LS dan $105^{\circ} 04' 12.500''$ BT yang terletak pada batas Kabupaten Way Kanan dengan Kabupaten Tulang Bawang Barat Provinsi Lampung;
- l. TK 29 selanjutnya ke arah barat laut sampai pada TK 30 dengan koordinat $4^{\circ} 25' 35.000''$ LS dan $105^{\circ} 04' 01.700''$ BT, selanjutnya ke arah barat laut sampai pada TK 31 dengan koordinat $4^{\circ} 25' 19.100''$ LS dan $105^{\circ} 03' 42.100''$ BT yang terletak pada batas Kabupaten Way Kanan dengan Kabupaten Tulang Bawang Barat Provinsi Lampung;
- m. TK 31 selanjutnya ke arah barat daya sampai pada TK 32 dengan koordinat $4^{\circ} 25' 22.100''$ LS dan $105^{\circ} 03' 24.400''$

- BT, selanjutnya ke arah Barat Laut sampai pada TK 33 dengan koordinat $4^{\circ} 24' 44.100''$ LS dan $105^{\circ} 03' 08.500''$ BT yang terletak pada batas Kabupaten Way Kanan dengan Kabupaten Tulang Bawang Barat Provinsi Lampung;
- n. TK 33 selanjutnya ke arah timur laut mengikuti as atau yang disebut *median line* Way Umpu sampai pada TK 34 dengan koordinat $4^{\circ} 24' 23.381''$ LS dan $105^{\circ} 03' 24.251''$ BT, selanjutnya ke arah barat mengikuti as atau yang disebut *median line* Way Umpu sampai pada TK 35 dengan koordinat $4^{\circ} 24' 25.860''$ LS dan $105^{\circ} 02' 53.757''$ BT yang terletak pada batas Kabupaten Way Kanan dengan Kabupaten Tulang Bawang Barat Provinsi Lampung;
- o. TK 35 selanjutnya ke arah timur laut mengikuti as atau yang disebut *median line* Way Umpu sampai pada TK 36 dengan koordinat $4^{\circ} 24' 02.704''$ LS dan $105^{\circ} 02' 54.826''$ BT, selanjutnya ke arah barat daya mengikuti as atau yang disebut *median line* Way Umpu sampai pada TK 37 dengan koordinat $4^{\circ} 24' 23.032''$ LS dan $105^{\circ} 02' 38.909''$ BT yang terletak pada batas Kabupaten Way Kanan dengan Kabupaten Tulang Bawang Barat Provinsi Lampung;
- p. TK 37 selanjutnya ke arah barat laut mengikuti as atau yang disebut *median line* Way Umpu sampai pada TK 38 dengan koordinat $4^{\circ} 24' 07.260''$ LS dan $105^{\circ} 02' 20.417''$ BT, selanjutnya ke arah selatan mengikuti as atau yang disebut *median line* Way Umpu sampai pada TK 39 dengan koordinat $4^{\circ} 24' 38.101''$ LS dan $105^{\circ} 02' 12.716''$ BT yang terletak pada batas Kabupaten Way Kanan dengan Kabupaten Tulang Bawang Barat Provinsi Lampung;
- q. TK 39 selanjutnya ke arah barat mengikuti as atau yang disebut *median line* Way Umpu sampai pada TK 40 dengan koordinat $4^{\circ} 24' 04.552''$ LS dan $105^{\circ} 01' 42.502''$ BT, selanjutnya ke arah barat mengikuti as atau yang disebut *median line* Way Umpu sampai pada TK 41

dengan koordinat $4^{\circ} 23' 49.200''$ LS dan $105^{\circ} 01' 10.700''$ BT yang terletak pada batas Kabupaten Way Kanan dengan Kabupaten Tulang Bawang Barat Provinsi Lampung;

- r. TK 41 selanjutnya ke arah barat laut sampai pada TK 42 dengan koordinat $4^{\circ} 23' 16.400''$ LS dan $105^{\circ} 00' 37.500''$ BT, selanjutnya ke arah barat laut sampai pada TK 43 dengan koordinat $4^{\circ} 23' 08.500''$ LS dan $104^{\circ} 59' 54.200''$ BT yang terletak pada batas Kabupaten Way Kanan dengan Kabupaten Tulang Bawang Barat Provinsi Lampung;
- s. TK 43 selanjutnya ke arah barat sampai TK 44 dengan koordinat $4^{\circ} 23' 06.700''$ LS dan $104^{\circ} 59' 21.600''$ BT, selanjutnya ke arah barat sampai pada TK 45 dengan koordinat $4^{\circ} 23' 06.300''$ LS dan $104^{\circ} 58' 49.900''$ BT yang terletak pada batas Kabupaten Way Kanan dengan Kabupaten Tulang Bawang Barat Provinsi Lampung;
- t. TK 45 selanjutnya ke arah utara sampai pada TK 46 dengan koordinat $4^{\circ} 22' 16.500''$ LS dan $104^{\circ} 58' 48.900''$ BT, selanjutnya ke arah utara sampai pada TK 47 dengan koordinat $4^{\circ} 21' 41.100''$ LS dan $104^{\circ} 58' 48.900''$ BT yang terletak pada batas Kabupaten Way Kanan dengan Kabupaten Tulang Bawang Barat Provinsi Lampung;
- u. TK 47 selanjutnya ke arah timur laut sampai pada TK 50 dengan koordinat $4^{\circ} 21' 20.700''$ LS dan $104^{\circ} 58' 56.400''$ BT, selanjutnya ke arah utara sampai pada TK 48 dengan koordinat $4^{\circ} 21' 04.200''$ LS dan $104^{\circ} 58' 54.000''$ BT yang terletak pada batas Kabupaten Way Kanan dengan Kabupaten Tulang Bawang Barat Provinsi Lampung;
- v. TK 48 selanjutnya ke arah tenggara sampai pada TK 51 dengan koordinat $4^{\circ} 21' 21.700''$ LS dan $104^{\circ} 59' 45.300''$ BT, selanjutnya ke arah timur laut sampai pada TK 52A dengan koordinat $4^{\circ} 21' 09.791''$ LS dan $105^{\circ} 00' 11.551''$ BT yang terletak pada batas Kabupaten Way Kanan dengan Kabupaten Tulang Bawang Barat Provinsi Lampung;

- w. TK 52A selanjutnya ke arah barat laut sampai pada TK 53 dengan koordinat $4^{\circ} 20' 02.122''$ LS dan $104^{\circ} 59' 45.807''$ BT, selanjutnya ke arah utara sampai pada TK 53A dengan koordinat $4^{\circ} 19' 55.851''$ LS dan $104^{\circ} 59' 46.398''$ BT yang terletak pada batas Kabupaten Way Kanan dengan Kabupaten Tulang Bawang Barat Provinsi Lampung;
- x. TK 53A selanjutnya ke arah barat sampai pada TK 53B dengan koordinat $4^{\circ} 20' 03.692''$ LS dan $104^{\circ} 59' 20.279''$ BT, selanjutnya ke arah Utara sampai pada TK 53C dengan koordinat $4^{\circ} 19' 48.273''$ LS dan $104^{\circ} 59' 19.539''$ BT yang terletak pada batas Kabupaten Way Kanan dengan Kabupaten Tulang Bawang Barat Provinsi Lampung;
- y. TK 53C selanjutnya ke arah timur laut sampai pada TK 53D dengan koordinat $4^{\circ} 19' 39.262''$ LS dan $104^{\circ} 59' 34.033''$ BT, selanjutnya ke arah utara sampai pada TK 53E dengan koordinat $4^{\circ} 19' 23.328''$ LS dan $104^{\circ} 59' 28.176''$ BT, yang terletak pada batas Kabupaten Way Kanan dengan Kabupaten Tulang Bawang Barat Provinsi Lampung;
- z. TK 53E selanjutnya ke arah utara sampai pada TK 54 dengan koordinat $4^{\circ} 19' 19.876''$ LS dan $104^{\circ} 59' 45.788''$ BT, selanjutnya ke arah Timur Laut sampai pada TK 55 dengan koordinat $4^{\circ} 18' 57.600''$ LS dan $104^{\circ} 59' 50.600''$ BT yang terletak pada batas Kabupaten Way Kanan dengan Kabupaten Tulang Bawang Barat Provinsi Lampung;
- aa. TK 55 selanjutnya ke arah utara sampai pada TK 56 dengan koordinat $4^{\circ} 18' 36.600''$ LS dan $104^{\circ} 59' 53.100''$ BT, selanjutnya ke arah Utara sampai pada TK 57 dengan koordinat $4^{\circ} 18' 25.800''$ LS dan $104^{\circ} 59' 53.900''$ BT yang terletak pada batas Kabupaten Way Kanan dengan Kabupaten Tulang Bawang Barat Provinsi Lampung;
- ab. TK 57 selanjutnya ke arah utara sampai pada TK 58 dengan koordinat $4^{\circ} 17' 16.700''$ LS dan $104^{\circ} 59' 46.900''$ BT, selanjutnya ke arah Barat Laut sampai pada TK 59

dengan koordinat $4^{\circ} 16' 47.100''$ LS dan $104^{\circ} 59' 39.500''$ BT yang terletak pada batas Kabupaten Way Kanan dengan Kabupaten Tulang Bawang Barat Provinsi Lampung;

- ac. TK 59 selanjutnya ke arah barat laut sampai pada TK 60 dengan koordinat $4^{\circ} 16' 21.800''$ LS dan $104^{\circ} 59' 20.000''$ BT, selanjutnya ke arah Utara sampai pada TK 61 dengan koordinat $4^{\circ} 15' 53.200''$ LS dan $104^{\circ} 59' 21.000''$ BT yang terletak pada batas Kabupaten Way Kanan dengan Kabupaten Tulang Bawang Barat Provinsi Lampung;
- ad. TK 61 selanjutnya ke arah barat laut sampai pada TK 62 dengan koordinat $4^{\circ} 15' 25.300''$ LS dan $104^{\circ} 59' 08.000''$ BT, selanjutnya ke arah Barat Laut sampai pada TK 63 dengan koordinat $4^{\circ} 15' 08.800''$ LS dan $104^{\circ} 58' 45.200''$ BT yang terletak pada batas Kabupaten Way Kanan dengan Kabupaten Tulang Bawang Barat Provinsi Lampung;
- ae. TK 63 selanjutnya ke arah barat laut sampai pada TK 64 dengan koordinat $4^{\circ} 15' 02.900''$ LS dan $104^{\circ} 58' 03.800''$ BT, selanjutnya ke arah Barat Laut sampai pada TK 65 dengan koordinat $4^{\circ} 14' 55.800''$ LS dan $104^{\circ} 57' 16.000''$ BT yang terletak pada batas Kabupaten Way Kanan dengan Kabupaten Tulang Bawang Barat Provinsi Lampung;
- af. TK 65 selanjutnya ke arah utara sampai pada TK 66 dengan koordinat $4^{\circ} 14' 28.800''$ LS dan $104^{\circ} 57' 13.600''$ BT, selanjutnya ke arah Barat Laut sampai pada TK 67 dengan koordinat $4^{\circ} 13' 55.200''$ LS dan $104^{\circ} 56' 30.900''$ BT yang terletak pada batas Kabupaten Way Kanan dengan Kabupaten Tulang Bawang Barat Provinsi Lampung;
- ag. TK 67 selanjutnya ke arah timur laut sampai pada TK 68 dengan koordinat $4^{\circ} 13' 25.500''$ LS dan $104^{\circ} 57' 09.200''$ BT, selanjutnya ke arah Barat Laut sampai pada TK 69 dengan koordinat $4^{\circ} 13' 07.200''$ LS dan $104^{\circ} 56' 58.200''$ BT yang terletak pada batas Kabupaten Way Kanan

dengan Kabupaten Tulang Bawang Barat Provinsi Lampung;

- ah. TK 69 selanjutnya ke arah barat laut sampai pada TK 70 dengan koordinat $4^{\circ} 12' 32.700''$ LS dan $104^{\circ} 56' 43.200''$ BT, selanjutnya ke arah Timur Laut mengikuti as atau yang disebut *median line* sungai sampai pada TK 71 dengan koordinat $4^{\circ} 12' 00.217''$ LS dan $104^{\circ} 56' 46.397''$ BT yang terletak pada batas Kabupaten Way Kanan dengan Kabupaten Tulang Bawang Barat Provinsi Lampung; dan
- ai. TK 71 selanjutnya ke arah utara mengikuti TK 71 selanjutnya ke arah utara mengikuti as atau yang disebut *median line* sungai sampai pada TK 76 dengan koordinat $4^{\circ} 11' 31.528''$ LS dan $104^{\circ} 56' 46.217''$ BT yang merupakan simpul batas Kabupaten Way Kanan dengan Kabupaten Tulang Bawang Barat Provinsi Lampung dan Kabupaten Ogan Komering Ilir Provinsi Sumatera Selatan.

Pasal 3

Posisi TK sebagaimana dimaksud dalam Pasal 2 bersifat tetap dan tidak berubah akibat perubahan nama desa/kelurahan dan/atau nama kecamatan.

Pasal 4

Ketentuan mengenai batas daerah dan koordinat batas sebagaimana dimaksud dalam Pasal 2 tercantum pada Peta Batas Daerah Kabupaten Way Kanan dengan Kabupaten Tulang Bawang Barat Provinsi Lampung dalam Lampiran yang merupakan bagian tidak terpisahkan dari Peraturan Menteri ini.

Pasal 5

Peraturan Menteri ini mulai berlaku pada tanggal diundangkan.

Agar setiap orang mengetahuinya, memerintahkan pengundangan Peraturan Menteri ini dengan penempatannya dalam Berita Negara Republik Indonesia.

Ditetapkan di Jakarta
pada tanggal 6 Januari 2022

MENTERI DALAM NEGERI
REPUBLIK INDONESIA,
ttd

MUHAMMAD TITO KARNAVIAN

Diundangkan di Jakarta
pada tanggal 18 Januari 2022

DIREKTUR JENDERAL
PERATURAN PERUNDANG-UNDANGAN
KEMENTERIAN HUKUM DAN HAK ASASI MANUSIA
REPUBLIK INDONESIA,
ttd
BENNY RIYANTO

BERITA NEGARA REPUBLIK INDONESIA TAHUN 2022 NOMOR 70

Salinan sesuai dengan aslinya
Kepala Biro Hukum,

ttd

R. Gani Muhamad, SH, MAP
Pembina Utama Muda (IV/c)
NIP. 19690818 199603 1001

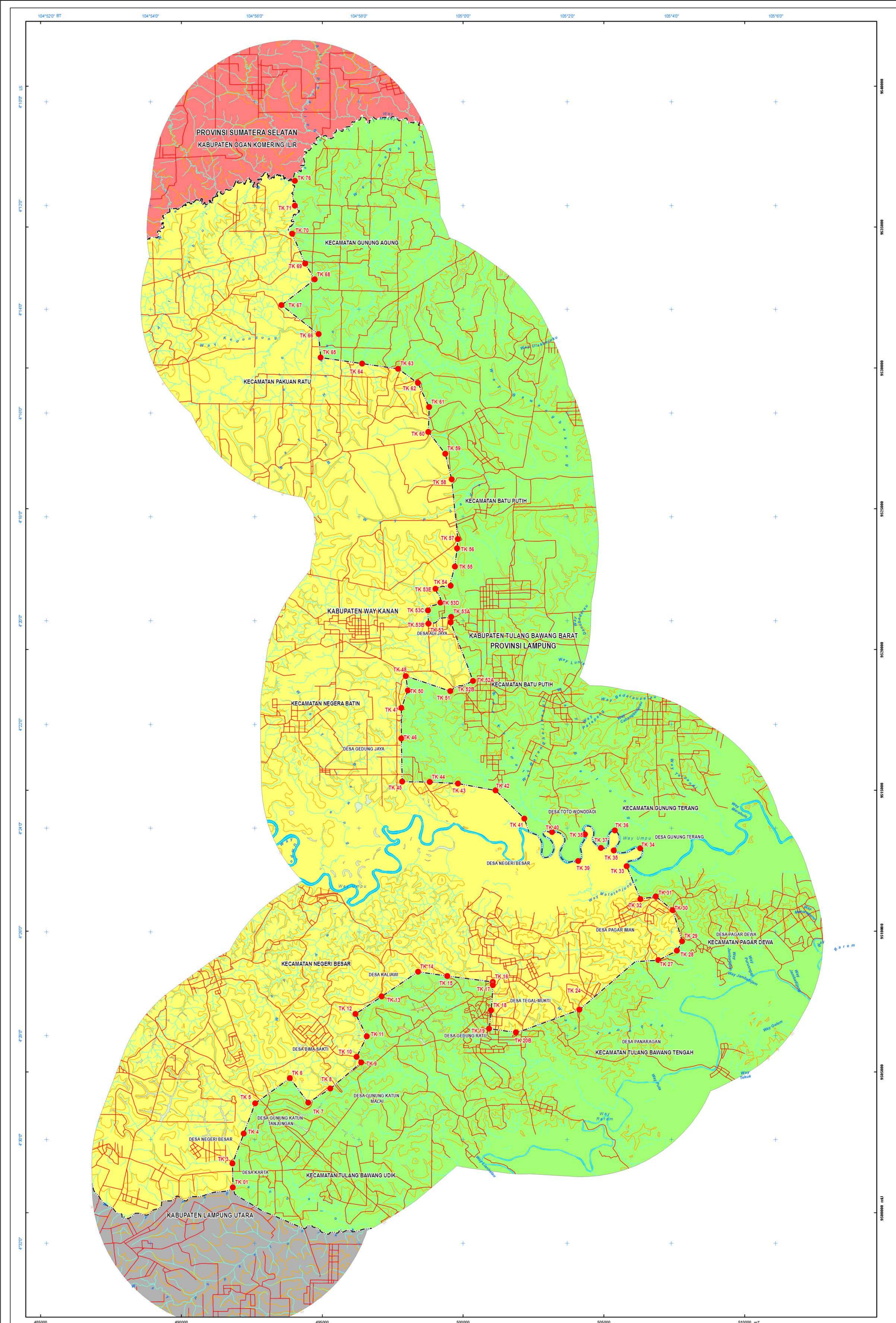

LAMPIRAN
PERATURAN MENTERI DALAM NEGERI REPUBLIK INDONESIA
NOMOR : 30 TAHUN 2022
TENTANG : BATAS DAERAH KABUPATEN WAY KANAN
DENGAN KABUPATEN TULANG BAWANG BARAT
PROVINSI LAMPUNG



MENTERI DALAM NEGERI
REPUBLIK INDONESIA

**PETA BATAS DAERAH
KABUPATEN WAY KANAN DENGAN KABUPATEN TULANG BAWANG BARAT
PROVINSI LAMPUNG**



SKALA 1 : 50.000



PROYEKSI
Sistem Grid : Grid Geografis dan Grid Universal Transverse Mercator
Datum Horizontal : Datum - WGS - 1984
Zona : 48 36
Satuan Tinggi : Meter
Selang Kontur : 25 meter

KETERANGAN RIWAYAT
1. Peta Rupamisi Produk Badan Informasi Geospasial Skala 1:50.000 Edisi Tahun 2017
2. Dokumen Hasil Pengukuran dan Pemasangan Patok Sementara Batas Daerah antara Kabupaten Way Kanan dengan Kabupaten Tulang Bawang Barat Tahun Anggaran 2023.

LEGENDA
● : Titik Kartometrik
- - - : Batas Provinsi
- . - . : Batas Kabupaten Kota
- - - : Jalan
- - - : Sungai
- - - : Kontur

**DAFTAR KOORDINAT BATAS
KABUPATEN WAY KANAN DENGAN KABUPATEN TULANG BAWANG BARAT
PROVINSI LAMPUNG**

No	Nama	Koordinat Geografi		Koordinat UTM	
		Lintang	Bujur	X	Y
1	TK D1	4° 30' 55.588" LS	104° 55' 34.735" BT	491826	9500897
2	TK 3	4° 30' 27.800" LS	104° 55' 34.300" BT	491813	9501751
3	TK 4	4° 29' 53.400" LS	104° 55' 47.200" BT	492210	9502807
4	TK 5	4° 29' 18.400" LS	104° 55' 00.400" BT	492617	9503862
5	TK 6	4° 28' 46.200" LS	104° 55' 40.400" BT	493049	9504778
6	TK 7	4° 28' 17.500" LS	104° 57' 01.600" BT	494503	9505929
7	TK 8	4° 28' 01.300" LS	104° 57' 27.100" BT	495286	95064407
8	TK 9	4° 28' 31.100" LS	104° 58' 02.600" BT	496362	9506334
9	TK 10	4° 28' 24.600" LS	104° 57' 57.300" BT	496219	9505534
10	TK 11	4° 28' 00.600" LS	104° 58' 09.100" BT	496562	9506264
11	TK 12	4° 27' 34.800" LS	104° 57' 58.100" BT	496162	9507060
12	TK 13	4° 27' 14.800" LS	104° 58' 28.200" BT	497136	9507877
13	TK 14	4° 26' 46.100" LS	104° 58' 08.200" BT	496404	9506555
14	TK 15	4° 26' 51.100" LS	104° 59' 41.600" BT	498439	9508405
15	TK 16	4° 26' 57.600" LS	105° 00' 34.300" BT	501057	9508196
16	TK 17	4° 27' 01.600" LS	105° 00' 34.300" BT	501067	9509032
17	TK 18	4° 27' 30.000" LS	105° 00' 32.400" BT	500986	9507186
18	TK 19	4° 27' 53.000" LS	105° 00' 30.100" BT	500926	9506555
19	TK 20B	4° 27' 56.250" LS	105° 01' 00.900" BT	501877	9506404
20	TK 24	4° 27' 30.100" LS	105° 02' 14.100" BT	504133	9507207
21	TK 27	4° 28' 32.800" LS	105° 03' 45.000" BT	506934	9508666
22	TK 28	4° 28' 21.800" LS	105° 04' 06.500" BT	507597	9509304
23	TK 29	4° 28' 10.600" LS	105° 04' 12.500" BT	507761	9509339
24	TK 30	4° 28' 35.000" LS	105° 04' 01.700" BT	507449	9509741
25	TK 31	4° 28' 15.100" LS	105° 03' 42.100" BT	506845	9511229
26	TK 32	4° 28' 22.100" LS	105° 03' 24.400" BT	506299	9511137
27	TK 33	4° 24' 44.100" LS	105° 03' 08.500" BT	505809	9512304
28	TK 34	4° 24' 23.381" LS	105° 03' 24.251" BT	506295	9512940
29	TK 35	4° 24' 25.860" LS	105° 02' 53.757" BT	505365	9512884
30	TK 36	4° 24' 02.704" LS	105° 02' 54.626" BT	505388	9512975
31	TK 37	4° 24' 23.030" LS	105° 03' 38.859" BT	506487	9512661
32	TK 38	4° 24' 07.260" LS	105° 02' 20.417" BT	504326	9513435
33	TK 39	4° 24' 38.101" LS	105° 02' 12.716" BT	504090	9512485
34	TK 40	4° 24' 04.550" LS	105° 01' 42.500" BT	503159	9513618
35	TK 41	4° 23' 49.200" LS	105° 01' 10.700" BT	502179	9513990
36	TK 42	4° 23' 16.400" LS	105° 00' 37.500" BT	501156	9514997
37	TK 43	4° 23' 06.500" LS	104° 59' 56.200" BT	499621	9515299
38	TK 44	4° 23' 08.700" LS	104° 59' 21.600" BT	498817	9515266
39	TK 45	4° 23' 06.300" LS	104° 58' 49.800" BT	497940	9515307
40	TK 46	4° 22' 16.500" LS	104° 58' 48.900" BT	497809	9516836
41	TK 47	4° 21' 41.100" LS	104° 58' 48.800" BT	497809	9517623
42	TK 48	4° 21' 04.200" LS	104° 58' 54.000" BT	497666	9519056
43	TK 50	4° 21' 20.700" LS	104° 59' 56.400" BT	498040	9518548
44	TK 51	4° 21' 21.700" LS	104° 59' 45.300" BT	496647	9518519
45	TK 52A	4° 21' 06.791" LS	105° 00' 11.551" BT	500366	9519984
46	TK 53	4° 20' 2.122" LS	104° 59' 45.800" BT	496663	9520962
47	TK 53A	4° 19' 55.851" LS	104° 59' 46.396" BT	496581	9521155
48	TK 53B	4° 20' 3.692" LS	104° 59' 20.279" BT	498776	9520914
49	TK 53C	4° 19' 48.273" LS	104° 59' 19.539" BT	498753	9521387
50	TK 53D	4° 19' 39.262" LS	104° 59' 34.033" BT	499200	9521984
51	TK 53E	4° 19' 23.329" LS	104° 59' 28.176" BT	499019	9522153
52	TK 54	4° 19' 19.676" LS	104° 59' 45.788" BT	499562	9522269
53	TK 55	4° 19' 57.600" LS	104° 59' 50.600" BT	499710	9522943
54	TK 56	4° 19' 36.600" LS	104° 59' 53.100" BT	499767	9523588
55	TK 57	4° 18' 25.800" LS	104° 59' 53.800" BT	499812	9523920
56	TK 58	4° 17' 16.700" LS	104° 59' 46.900" BT	499596	9526041
57	TK 59	4° 16' 41.100" LS	104° 59' 39.500" BT	499386	9526950
58	TK 60	4° 16' 21.800" LS	104° 59' 20.000" BT	498767	9527727
59	TK 61	4° 15' 53.200" LS	104° 59' 21.000" BT	498798	9528605
60	TK 62	4° 15' 25.300" LS	104° 59' 08.000" BT	498397	9529462
61	TK 63	4° 15' 08.800" LS	104° 58' 45.200" BT	497894	9529968
62	TK 64	4° 15' 02.600" LS	104° 58' 03.800" BT	496418	9530150
63	TK 65	4° 14' 55.600" LS	104° 57' 16.200" BT	494985	9530367
64	TK 66	4° 14' 28.800" LS	104° 57' 13.600" BT	494571	9531196
65	TK 67	4° 13' 55.200" LS	104° 56' 30.900" BT	493554	9532229
66	TK 68	4° 13' 25.500" LS	104° 57' 09.200" BT	494735	9533140
67	TK 69	4° 13' 07.200" LS	104° 56' 58.200" BT	494396	9533702
68	TK 70	4° 12' 32.700" LS	104° 56' 43.200" BT	493933	9534761
69	TK 71	4° 12' 00.217" LS	104° 56' 46.397" BT	494032	9535759
70	TK 76	4° 11' 31.528" LS	104° 56' 46.217" BT	494026	9536638

MENTERI DALAM NEGERI
REPUBLIK INDONESIA,

tdt

MUHAMMAD TITO KARNAVIAN

Salinan ini sesuai dengan aslinya
Kepala Biro Hukum,

tdt

R. Gani Muhamad, S.H., M.A.P
Pembina Utama Muda (IV/c)
NIP. 19690818 199603 1 001