



MENTERI DALAM NEGERI
REPUBLIK INDONESIA

PERATURAN MENTERI DALAM NEGERI REPUBLIK INDONESIA
NOMOR 70 TAHUN 2022
TENTANG
BATAS DAERAH KABUPATEN BIREUEN
DENGAN KABUPATEN ACEH TENGAH DI ACEH

DENGAN RAHMAT TUHAN YANG MAHA ESA

MENTERI DALAM NEGERI REPUBLIK INDONESIA,

Menimbang : bahwa untuk melaksanakan ketentuan Pasal 7 ayat (4) Undang-Undang Nomor 48 Tahun 1999 tentang Pembentukan Kabupaten Bireuen dan Kabupaten Simeulue dan Pasal 401 ayat (1) Undang-Undang Nomor 23 Tahun 2014 tentang Pemerintahan Daerah, perlu menetapkan Peraturan Menteri Dalam Negeri tentang Batas Daerah Kabupaten Bireuen dengan Kabupaten Aceh Tengah di Aceh;

Mengingat : 1. Pasal 17 ayat (3) Undang-Undang Dasar Negara Republik Indonesia Tahun 1945;
2. Undang-Undang Nomor 24 Tahun 1956 tentang Pembentukan Daerah Otonom Propinsi Aceh dan Perubahan Peraturan Pembentukan Propinsi Sumatera Utara (Lembaran Negara Republik Indonesia Tahun 1956 Nomor 64, Tambahan Lembaran Negara Republik Indonesia Nomor 1103);
3. Undang-Undang Nomor 48 Tahun 1999 tentang Pembentukan Kabupaten Bireuen dan Kabupaten Simeuleu (Lembaran Negara Republik Indonesia Tahun

- 1999 Nomor 176, Tambahan Lembaran Negara Republik Indonesia Nomor 3897);
4. Undang-Undang Nomor 11 Tahun 2006 tentang Pemerintahan Aceh (Lembaran Negara Republik Indonesia Tahun 2006 Nomor 62, Tambahan Lembaran Negara Republik Indonesia Nomor 4633);
 5. Undang-Undang Nomor 39 Tahun 2008 tentang Kementerian Negara (Lembaran Negara Republik Indonesia Tahun 2008 Nomor 166, Tambahan Lembaran Negara Republik Indonesia Nomor 4916);
 6. Undang-Undang Nomor 23 Tahun 2014 tentang Pemerintahan Daerah (Lembaran Negara Republik Indonesia Tahun 2014 Nomor 244, Tambahan Lembaran Negara Republik Indonesia Nomor 5587) sebagaimana telah beberapa kali diubah terakhir dengan Undang-Undang Nomor 9 Tahun 2015 tentang Perubahan Kedua atas Undang-Undang Nomor 23 Tahun 2014 tentang Pemerintahan Daerah (Lembaran Negara Republik Indonesia Tahun 2015 Nomor 58, Tambahan Lembaran Negara Republik Indonesia Nomor 5679);
 7. Peraturan Pemerintah Nomor 43 Tahun 2021 tentang Penyelesaian Ketidaksesuaian Tata Ruang, Kawasan Hutan, Izin, dan/atau Hak atas Tanah (Lembaran Negara Republik Indonesia Tahun 2021 Nomor 53, Tambahan Lembaran Negara Republik Indonesia Nomor 6655);
 8. Peraturan Presiden Nomor 114 Tahun 2021 tentang Kementerian Dalam Negeri (Lembaran Negara Republik Indonesia Tahun 2021 Nomor 286);
 9. Peraturan Menteri Dalam Negeri Nomor 141 Tahun 2017 tentang Penegasan Batas Daerah (Berita Negara Republik Indonesia Tahun 2018 Nomor 79);
 10. Peraturan Menteri Dalam Negeri Nomor 13 Tahun 2021 tentang Organisasi dan Tata Kerja Kementerian Dalam Negeri (Berita Negara Republik Indonesia Tahun 2021 Nomor 398);

MEMUTUSKAN:

Menetapkan : PERATURAN MENTERI DALAM NEGERI TENTANG BATAS DAERAH KABUPATEN BIREUEN DENGAN KABUPATEN ACEH TENGAH DI ACEH.

Pasal 1

Dalam Peraturan Menteri ini yang dimaksud dengan:

1. Aceh adalah daerah provinsi yang merupakan kesatuan masyarakat hukum yang bersifat istimewa dan diberi kewenangan khusus untuk mengatur dan mengurus sendiri urusan pemerintahan dan kepentingan masyarakat setempat sesuai dengan peraturan perundang-undangan dalam sistem dan prinsip Negara Kesatuan Republik Indonesia berdasarkan Undang-Undang Dasar Negara Republik Indonesia Tahun 1945, yang dipimpin oleh seorang Gubernur sebagaimana dimaksud dalam Undang-Undang Nomor 11 Tahun 2006 tentang Pemerintahan Aceh.
2. Kabupaten Aceh Tengah adalah daerah otonom sebagaimana dimaksud dalam Undang-Undang Nomor 24 Tahun 1956 tentang Pembentukan Daerah Otonom Propinsi Aceh dan Perubahan Peraturan Pembentukan Propinsi Sumatera Utara.
3. Kabupaten Bireuen adalah daerah otonom sebagaimana dimaksud dalam Undang-Undang Nomor 8 Tahun 2000 tentang Perubahan atas Undang-Undang Nomor 48 Tahun 1999 tentang Pembentukan Kabupaten Bireuen dan Kabupaten Simeulue.
4. Titik Kartometrik yang selanjutnya disingkat TK adalah titik koordinat batas yang ditentukan berdasarkan pengukuran atau penghitungan posisi titik dengan menggunakan peta dasar dan peta lain sebagai pelengkap.
5. Lintang Utara yang selanjutnya disingkat LU adalah garis khayal yang membagi bumi di bagian utara.
6. Bujur Timur yang selanjutnya disingkat BT adalah garis khayal menghubungkan titik kutub utara dan kutub

selatan bumi yang menyatakan besarnya sudut antara posisi bujur dengan garis meridian yang berada di sebelah timur.

Pasal 2

Batas daerah Kabupaten Bireuen dengan Kabupaten Aceh Tengah di Aceh dimulai dari:

- a. TK SIMPUL dengan koordinat $4^{\circ} 53' 38.906''$ LU dan $96^{\circ} 28' 11.616''$ BT yang terletak pada pertigaan batas Kabupaten Bireuen dengan Kabupaten Aceh Tengah dan Kabupaten Pidie;
- b. TK SIMPUL selanjutnya ke arah tenggara sampai pada TK 2 dengan koordinat $4^{\circ} 53' 28.183''$ LU dan $96^{\circ} 29' 37.533''$ BT, selanjutnya ke arah timur laut sampai pada TK 3 dengan koordinat $4^{\circ} 54' 01.501''$ LU dan $96^{\circ} 30' 36.299''$ BT; dan
- c. TK 3 selanjutnya ke arah timur laut sampai pada TK 4 dengan koordinat $4^{\circ} 55' 11.556''$ LU dan $96^{\circ} 31' 27.102''$ BT, selanjutnya ke arah timur laut sampai pada TK 5 dengan koordinat $4^{\circ} 56' 51.659''$ LU dan $96^{\circ} 34' 23.313''$ BT yang terletak pada pertigaan batas Kabupaten Bireuen dengan Kabupaten Aceh Tengah dan Kabupaten Bener Meriah.

Pasal 3

Posisi TK sebagaimana dimaksud dalam Pasal 2 bersifat tetap dan tidak berubah akibat perubahan nama desa dan/atau nama kecamatan.

Pasal 4

Ketentuan mengenai batas daerah dan koordinat batas sebagaimana dimaksud dalam Pasal 2 tercantum pada Peta Batas Daerah Kabupaten Bireuen dengan Kabupaten Aceh Tengah di Aceh dalam Lampiran yang merupakan bagian tidak terpisahkan dari Peraturan Menteri ini.

Pasal 5

Peraturan Menteri ini mulai berlaku pada tanggal diundangkan.

Agar setiap orang mengetahuinya, memerintahkan pengundangan Peraturan Menteri ini dengan penempatannya dalam Berita Negara Republik Indonesia.

Ditetapkan di Jakarta
pada tanggal 1 Maret 2022

MENTERI DALAM NEGERI
REPUBLIK INDONESIA,
ttd
MUHAMMAD TITO KARNAVIAN

Diundangkan di Jakarta
pada tanggal 22 Maret 2022

DIREKTUR JENDERAL
PERATURAN PERUNDANG-UNDANGAN
KEMENTERIAN HUKUM DAN HAK ASASI MANUSIA
REPUBLIK INDONESIA,
ttd
BENNY RIYANTO

BERITA NEGARA REPUBLIK INDONESIA TAHUN 2022 NOMOR 305

Salinan sesuai dengan aslinya
Kepala Biro Hukum,

R. Gani Muhamad, SH, MAP
Pembina Utama Muda (IV/c)
NIP. 19690818 199603 1001

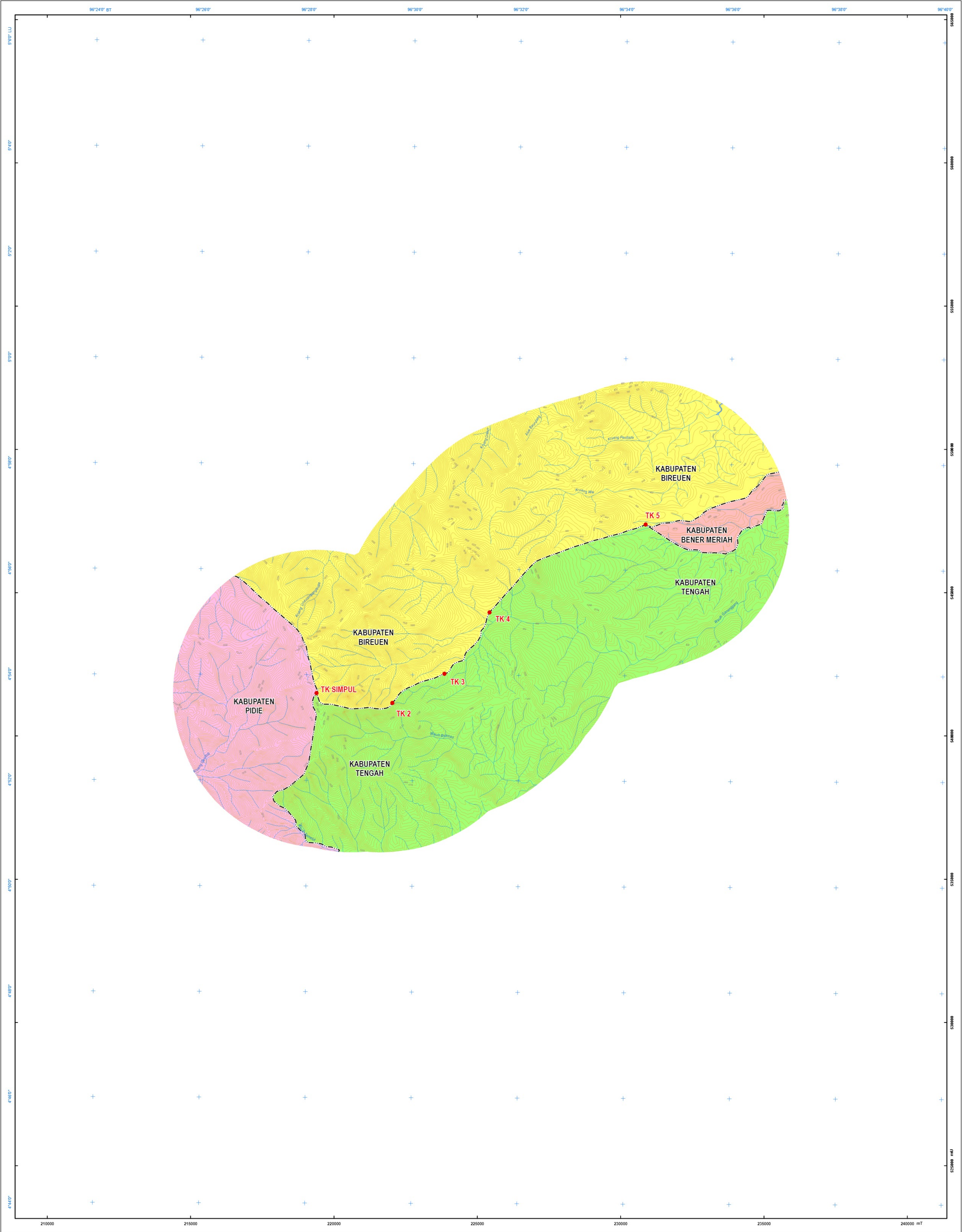

MENTERI DALAM NEGERI
REPUBLIK INDONESIA
**PETA BATAS DAERAH
KABUPATEN BIREUEN DENGAN KABUPATEN ACEH TENGAH
DI ACEH**

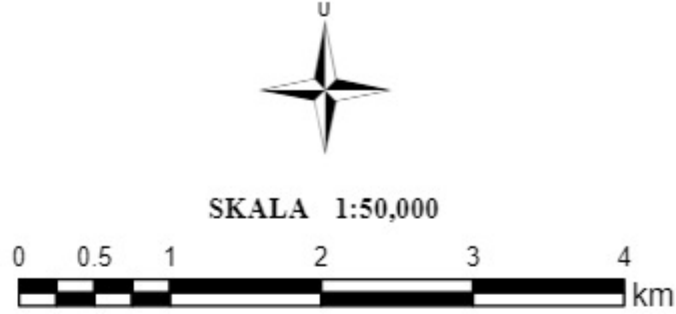

DIAGRAM LOKASI



PROYEKSI
Sistem Grid : Grid Geografis dan Grid Universal Transverse Mercator
Datum Horizontal : Datum - WGS - 1984
Zona : 47 N
Satuan Tinggi : Meter
Selang Kontur : 25 meter

KETERANGAN RIWAYAT
1. Peta Rupa Bumi Produk Badan Informasi Geospasial Skala 1:50.000 Edisi Tahun 2017

- LEGENDA**
- | | | | | | |
|-----|------------------------|---|----------|---|----------|
| ● | : Titik Kartometrik | — | : Jalan | — | : Kontur |
| ▲ | : Pilar Batas | — | : Sungai | — | : Danau |
| --- | : Batas Kabupaten/Kota | | | | |

**DAFTAR KOORDINAT BATAS DAERAH
KABUPATEN BIREUEN DENGAN KABUPATEN ACEH TENGAH DI ACEH**

No	Nama	Koordinat Geografi		Koordinat UTM	
		Lintang	Bujur	X	Y
1	TK SIMPUL	4° 53' 38.906" LU	96° 28' 11.616" BT	219392	541492
2	TK 2	4° 53' 28.183" LU	96° 29' 37.533" BT	222039	541152
3	TK 3	4° 54' 01.501" LU	96° 30' 36.299" BT	223854	542169
4	TK 4	4° 55' 11.556" LU	96° 31' 27.102" BT	225428	544317
5	TK 5	4° 56' 51.659" LU	96° 34' 23.313" BT	230871	547373

MENTERI DALAM NEGERI
REPUBLIK INDONESIA,

ttd

MUHAMMAD TITO KARNAVIAN

Salinan ini sesuai dengan aslinya
Kepala Biro Hukum,

R. Gani Muhamad, S.H., M.A.P.
Pembina Utama Muda (IV/c)
NIP. 19690818 199603 1 001