



MENTERI DALAM NEGERI
REPUBLIK INDONESIA

PERATURAN MENTERI DALAM NEGERI REPUBLIK INDONESIA
NOMOR 5 TAHUN 2022
TENTANG
BATAS DAERAH KABUPATEN MESUJI
DENGAN KABUPATEN TULANG BAWANG BARAT PROVINSI LAMPUNG

DENGAN RAHMAT TUHAN YANG MAHA ESA

MENTERI DALAM NEGERI REPUBLIK INDONESIA,

Menimbang : bahwa untuk melaksanakan ketentuan Pasal 5 ayat (3) Undang-Undang Nomor 49 Tahun 2008 tentang Pembentukan Kabupaten Mesuji di Provinsi Lampung, Pasal 5 ayat (3) Undang-Undang Nomor 50 Tahun 2008 tentang Pembentukan Kabupaten Tulang Bawang Barat di Provinsi Lampung, serta Pasal 401 ayat (1) Undang-Undang Nomor 23 Tahun 2014 tentang Pemerintahan Daerah, perlu menetapkan Peraturan Menteri Dalam Negeri tentang Batas Daerah Kabupaten Mesuji dengan Kabupaten Tulang Bawang Barat Provinsi Lampung;

Mengingat : 1. Pasal 17 ayat (3) Undang-Undang Dasar Negara Republik Indonesia Tahun 1945;
2. Undang-Undang Nomor 14 Tahun 1964 tentang Penetapan Peraturan Pemerintah Pengganti Undang-Undang Nomor 3 Tahun 1964 tentang Pembentukan Daerah Tingkat I Lampung dengan Mengubah Undang-Undang Nomor 25 Tahun 1959 tentang Pembentukan Daerah Tingkat I Sumatera Selatan (Lembaran Negara Republik Indonesia

- Tahun 1964 Nomor 8) Menjadi Undang-Undang (Lembaran Negara Republik Indonesia Tahun 1964 Nomor 95, Tambahan Lembaran Negara Republik Indonesia Nomor 2688);
3. Undang-Undang Nomor 39 Tahun 2008 tentang Kementerian Negara (Lembaran Negara Republik Indonesia Tahun 2008 Nomor 166, Tambahan Lembaran Negara Republik Indonesia Nomor 4916);
 4. Undang-Undang Nomor 49 Tahun 2008 tentang Pembentukan Kabupaten Mesuji di Provinsi Lampung (Lembaran Negara Republik Indonesia Tahun 2008 Nomor 186, Tambahan Lembaran Negara Republik Indonesia Nomor 4933);
 5. Undang-Undang Nomor 50 Tahun 2008 tentang Pembentukan Kabupaten Tulang Bawang Barat di Provinsi Lampung (Lembaran Negara Republik Indonesia Tahun 2008 Nomor 187, Tambahan Lembaran Negara Republik Indonesia Nomor 4934);
 6. Undang-Undang Nomor 23 Tahun 2014 tentang Pemerintahan Daerah (Lembaran Negara Republik Indonesia Tahun 2014 Nomor 244, Tambahan Lembaran Negara Republik Indonesia Nomor 5587) sebagaimana telah beberapa kali diubah terakhir dengan Undang-Undang Nomor 9 Tahun 2015 tentang Perubahan Kedua atas Undang-Undang Nomor 23 Tahun 2014 tentang Pemerintahan Daerah (Lembaran Negara Republik Indonesia Tahun 2015 Nomor 58, Tambahan Lembaran Negara Republik Indonesia Nomor 5679);
 7. Peraturan Pemerintah Nomor 43 Tahun 2021 tentang Penyelesaian Ketidaksesuaian Tata Ruang, Kawasan Hutan, Izin, dan/atau Hak Atas Tanah (Lembaran Negara Republik Indonesia Tahun 2021 Nomor 53, Tambahan Lembaran Negara Republik Indonesia Nomor 6655);
 8. Peraturan Presiden Nomor 114 Tahun 2021 tentang Kementerian Dalam Negeri (Lembaran Negara Republik Indonesia Tahun 2021 Nomor 286);
 9. Peraturan Menteri Dalam Negeri Nomor 141 Tahun 2017

tentang Penegasan Batas Daerah (Berita Negara Republik Indonesia Tahun 2018 Nomor 79);

10. Peraturan Menteri Dalam Negeri Nomor 13 Tahun 2021 tentang Organisasi dan Tata Kerja Kementerian Dalam Negeri (Berita Negara Republik Indonesia Tahun 2021 Nomor 398);

MEMUTUSKAN:

Menetapkan : PERATURAN MENTERI DALAM NEGERI TENTANG BATAS DAERAH KABUPATEN MESUJI DENGAN KABUPATEN TULANG BAWANG BARAT PROVINSI LAMPUNG.

Pasal 1

Dalam Peraturan Menteri ini yang dimaksud dengan:

1. Provinsi Lampung adalah daerah otonom sebagaimana dimaksud dalam Undang-Undang Nomor 14 Tahun 1964 tentang Penetapan Peraturan Pemerintah Pengganti Undang-Undang Nomor 3 Tahun 1964 tentang Pembentukan Daerah Tingkat I Lampung dengan mengubah Undang-Undang Nomor 25 Tahun 1959 tentang Pembentukan Daerah Tingkat I Sumatera Selatan menjadi Undang-Undang.
2. Kabupaten Mesuji adalah daerah otonom sebagaimana dimaksud dalam Undang-Undang Nomor 49 Tahun 2008 tentang Pembentukan Kabupaten Mesuji di Provinsi Lampung.
3. Kabupaten Tulang Bawang Barat adalah daerah otonom sebagaimana dimaksud dalam Undang-Undang Nomor 50 Tahun 2008 tentang Pembentukan Kabupaten Tulang Bawang Barat di Provinsi Lampung.
4. Titik Kartometrik selanjutnya disingkat TK adalah titik koordinat batas yang ditentukan berdasarkan pengukuran atau penghitungan posisi titik dengan menggunakan peta dasar dan peta lain sebagai pelengkap.
5. Lintang Selatan selanjutnya disingkat LS adalah garis khayal yang membagi bumi di bagian selatan.

6. Bujur Timur selanjutnya disingkat BT adalah garis khayal yang menghubungkan titik kutub utara dan kutub selatan bumi dan menyatakan besarnya sudut antara posisi bujur dengan garis meridian yang berada di sebelah timur.

Pasal 2

Batas daerah Kabupaten Mesuji dengan Kabupaten Tulang Bawang Barat Provinsi Lampung dimulai dari:

- a. TK P0 dengan koordinat $4^{\circ} 11' 26.380''$ LS dan $105^{\circ} 13' 55.787''$ BT yang terletak pada pertigaan batas Desa Talang Batu Kecamatan Mesuji Timur Kabupaten Mesuji dengan Desa Indraloka Jaya Kecamatan Way Kenanga Kabupaten Tulang Bawang Barat dan Desa Bujuk Agung Kecamatan Banjar Margo Kabupaten Tulang Bawang;
- b. TK P0 selanjutnya ke arah barat laut sampai pada TK 01 dengan koordinat $4^{\circ} 10' 32.191''$ LS dan $105^{\circ} 12' 44.288''$ BT, selanjutnya ke arah barat daya sampai pada TK 02 dengan koordinat $4^{\circ} 10' 49.689''$ LS dan $105^{\circ} 11' 29.117''$ BT yang terletak pada batas Kabupaten Mesuji dengan Kabupaten Tulang Bawang Barat;
- c. TK 02 selanjutnya ke arah barat daya sampai pada TK 03 dengan koordinat $4^{\circ} 11' 19.198''$ LS dan $105^{\circ} 11' 01.884''$ BT, selanjutnya ke arah barat daya sampai pada TK 04 dengan koordinat $4^{\circ} 12' 01.662''$ LS dan $105^{\circ} 08' 39.186''$ BT yang terletak pada batas Kabupaten Mesuji dengan Kabupaten Tulang Bawang Barat;
- d. TK 04 selanjutnya ke arah barat daya sampai pada TK 05 dengan koordinat $4^{\circ} 12' 53.309''$ LS dan $105^{\circ} 07' 53.690''$ BT, selanjutnya ke arah barat daya sampai pada TK 06 dengan koordinat $4^{\circ} 13' 36.948''$ LS dan $105^{\circ} 06' 04.171''$ BT yang terletak pada batas Kabupaten Mesuji dengan Kabupaten Tulang Bawang Barat;
- e. TK 06 selanjutnya ke arah barat laut sampai pada TK 07 dengan koordinat $4^{\circ} 13' 03.241''$ LS dan $105^{\circ} 05' 52.845''$ BT, selanjutnya ke arah barat sampai pada TK 08 dengan koordinat $4^{\circ} 13' 01.038''$ LS dan $105^{\circ} 04' 08.000''$ BT yang

terletak pada batas Kabupaten Mesuji dengan Kabupaten Tulang Bawang Barat;

- f. TK 08 selanjutnya ke arah barat laut sampai pada TK 09 dengan koordinat $4^{\circ} 10' 28.469''$ LS dan $105^{\circ} 03' 32.362''$ BT, selanjutnya ke arah barat laut sampai pada TK 10 dengan koordinat $4^{\circ} 09' 14.039''$ LS dan $105^{\circ} 03' 12.059''$ BT yang terletak pada batas Kabupaten Mesuji dengan Kabupaten Tulang Bawang Barat; dan
- g. TK 10 selanjutnya ke arah utara sampai pada TK 68 dengan koordinat $4^{\circ} 08' 27.831''$ LS dan $105^{\circ} 03' 00.476''$ BT yang terletak pada pertigaan batas Kabupaten Mesuji dengan Kabupaten Tulang Bawang Barat Provinsi Lampung dan Kabupaten Ogan Komering Ilir Provinsi Sumatera Selatan.

Pasal 3

Posisi TK sebagaimana dimaksud dalam Pasal 2 bersifat tetap dan tidak berubah akibat perubahan nama desa/kelurahan dan/atau nama kecamatan.

Pasal 4

Ketentuan mengenai batas daerah dan koordinat batas sebagaimana dimaksud dalam Pasal 2 tercantum pada Peta Batas Daerah Kabupaten Mesuji dengan Kabupaten Tulang Bawang Barat Provinsi Lampung dalam Lampiran yang merupakan bagian tidak terpisahkan dari Peraturan Menteri ini.

Pasal 5

Peraturan Menteri ini mulai berlaku pada tanggal diundangkan.

Agar setiap orang mengetahuinya, memerintahkan pengundangan Peraturan Menteri ini dengan penempatannya dalam Berita Negara Republik Indonesia.

Ditetapkan di Jakarta
pada tanggal 6 Januari 2022

MENTERI DALAM NEGERI
REPUBLIK INDONESIA,
ttd
MUHAMMAD TITO KARNAVIAN

Diundangkan di Jakarta
pada tanggal 18 Januari 2022

DIREKTUR JENDERAL
PERATURAN PERUNDANG-UNDANGAN
KEMENTERIAN HUKUM DAN HAK ASASI MANUSIA
REPUBLIK INDONESIA,
ttd
BENNY RIYANTO

BERITA NEGARA REPUBLIK INDONESIA TAHUN 2022 NOMOR 45

Salinan sesuai dengan aslinya
Kepala Biro Hukum,

ttd

R. Gani Muhamad, SH, MAP
Pembina Utama Muda (IV/c)
NIP. 19690818 199603 1001

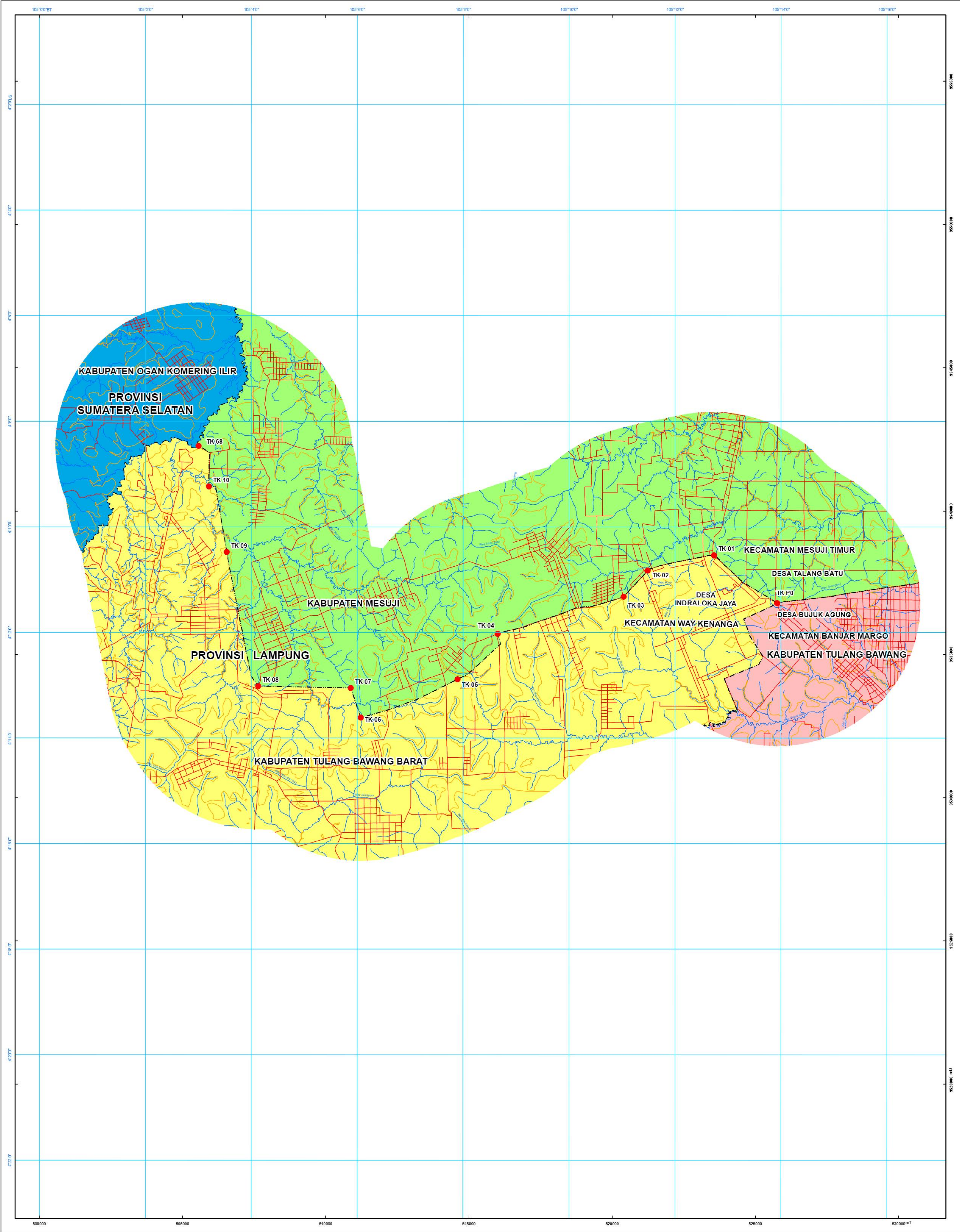

LAMPURAN
PERATURAN MENTERI DALAM NEGERI REPUBLIK INDONESIA
NOMOR : 5 TAHUN 2022
TENTANG : BATAS DAERAH KABUPATEN MESUJI DENGAN
KABUPATEN TULANG BAWANG BARAT
PROVINSI LAMPUNG



MENTERI DALAM NEGERI
REPUBLIK INDONESIA

**PETA BATAS DAERAH
KABUPATEN MESUJI DENGAN KABUPATEN TULANG BAWANG BARAT
PROVINSI LAMPUNG**



SKALA 1:50,000



DIAGRAM LOKASI



PROYEKSI

Sistem Grid : Grid Geografis dan Grid Universal Transverse Mercator
Datum Horizontal : Datum - WGS - 1984
Zona : 48 S
Satuan Tinggi : Meter
Selang Kontur : 25 meter

KETERANGAN RIWAYAT

1. Peta Rupa bumi Produk Bahan Informasi Geospasial Skala 1:50.000 Edisi Tahun 2017

LEGENDA

- : Titik Kartometrik
- : Batas Kabupaten/Kota
- ~ : Kontur
- △ : Pilar Batas
- : Jalan
- : Danau
- - - : Batas Provinsi
- : Sungai

**KOORDINAT BATAS DAERAH
KABUPATEN MESUJI DENGAN KABUPATEN TULANG BAWANG BARAT
PROVINSI LAMPUNG**

No	Nama	Koordinat Geografi		Koordinat UTM	
		Lintang	Bujur	X	Y
1	TK P0	4° 11' 26.380" LS	105° 13' 55.787" BT	525765	9536794
2	TK 01	4° 10' 32.191" LS	105° 12' 44.288" BT	523562	9538458
3	TK 02	4° 10' 49.689" LS	105° 11' 29.117" BT	521244	9537922
4	TK 03	4° 11' 19.198" LS	105° 11' 01.884" BT	520404	9537016
5	TK 04	4° 12' 01.662" LS	105° 08' 39.186" BT	516005	9535713
6	TK 05	4° 12' 53.309" LS	105° 07' 53.690" BT	514602	9534127
7	TK 06	4° 13' 36.948" LS	105° 06' 04.171" BT	511226	9532788
8	TK 07	4° 13' 03.241" LS	105° 05' 52.845" BT	510877	9533823
9	TK 08	4° 13' 01.038" LS	105° 04' 08.000" BT	507645	9533891
10	TK 09	4° 10' 28.469" LS	105° 03' 32.362" BT	506547	9538576
11	TK 10	4° 09' 14.039" LS	105° 03' 12.059" BT	505921	9540861
12	TK 68	4° 08' 27.831" LS	105° 03' 00.476" BT	505564	9542280

MENTERI DALAM NEGERI
REPUBLIK INDONESIA,

ttd

MUHAMMAD TITO KARNAVIAN

Salinan ini sesuai dengan aslinya
Kepala Biro Hukum,

ttd

R. Gani Muhamad, S.H., M.A.P
Pembina Utama Muda (IV/c)
NIP. 19690818 199603 1 001